

Terug thuis

- Wondverzorging: meestal worden haakjes gebruikt, die na 10 dagen door de huisarts mogen verwijderd worden.
- Lichaamsverzorging: na het verwijderen van de hechtingen mag een douche genomen worden. Baden niet omdat de wonde teveel verweekt.
- Medicatie: neem de medicatie zoals voorgeschreven. Pijnstillers afbouwen.
- Zitten mag maar niet lang.
- Wandelen mag, is zelfs aangeraden.
- Overstrekken of voorover buigen is niet toegestaan gedurende 1 maand

Terug actief

Na een lumbale prothese operatie mag u terug actief worden mits bepaalde voorzorgen:

- Niet heffen of tillen, bij kleine gewichten de last zo dicht mogelijk bij het lichaam houden
- Niet voorover buigen, ook niet om op te staan
- Niet doorgezakt zitten, een goede houding is belangrijk
- Wandelen, fietsen (rustig op damesfiets), zwemmen (niet duiken), trappen op/af zijn goede oefeningen
- Licht huishoudelijk werk mag, niet poetsen (dweilen, stofzuigen)
- Na 1 maand controle bij de neurochirurg, tot dan geen kiné.



**H.-Hartziekenhuis
Roeselare-Menen vzw**
www.hhrm.be

Informatie voor de patiënt

RUGOPERATIE: LUMBALE PROTHESE

H.-Hartziekenhuis Roeselare - Menen vzw
Wilgenstraat 2 - 8800 Roeselare

riziv.nr 7/10117/20

ondernemingsnr. 0409.779.072

Campus Wilgenstraat 2
8800 ROESELARE
Tel. 051 23 71 11
Fax 051 23 70 60

Campus Westlaan 123
8800 ROESELARE
Tel. 051 23 81 11

Campus Rijselstraat 71-73
8930 MENEN
Tel. 056 52 21 11
Fax 056 52 22 00

dienst Neurochirurgie

dr. Deruytter M.
dr. Van Damme O.
dr. Vanhauwaert D.
tel. secretariaat 051/23.75.76

Wat is een lumbale prothese

Tussen iedere twee wervels zit een tussenwervelschijf. Dit is een schokdemper die er ook voor zorgt dat de wervelkolom beweeglijk is. Slijtage van de tussenwervelschijf (discus) kan pijn veroorzaken in de benen en de lage rug maar kan ook de oorzaak zijn dat er verlamingsverschijnselen optreden.

Naast een gewone RX-foto van de rug wordt meestal een CT-scan of NMR aangevraagd om de diagnose te bevestigen. EMG geeft aan wat de schade aan de zenuwwortels is.

De bedoeling van de operatie is de volledige versleten tussenwervelschijf te verwijderen en te vervangen door een kunstschijf. Dit gebeurt via een insnede langs de buik. Zo kan de voorzijde van de wervelkolom bereikt worden om de tussenwervelschijf te vervangen.

MAVERICKPROTHESE

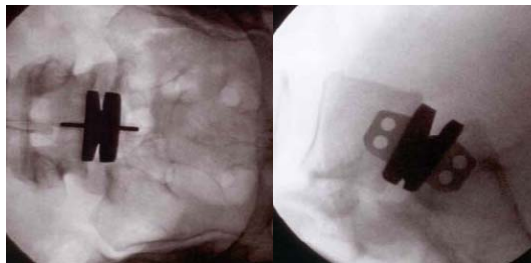

Voor de operatie

- Opname in het ziekenhuis op de afgesproken dag en uur.
- Alle radiografiefoto's meebrengen. (zonder deze kan de operatie niet doorgaan)
- Bloedgroepkaartje, RX thorax (indien nodig)
- Bloedonderzoeken, EKG meenemen.
- Medicatie die normaal ingenomen wordt meebrengen zodat dezelfde pilletjes verder kunnen gegeven worden.
- Bloedverdunners 8 dagen voor de operatie niet meer innemen

Na de operatie

Onmiddellijk na de operatie blijft u in de uitslaapkamer tot u goed wakker bent. Daar zal men u voldoende pijnstilling geven zodat u terug naar uw kamer kunt. Het beste is dat u rustig op de rug blijft liggen. De drain die uit de wonde komt en de blaassonde mag de volgende dag verwijderd worden. De eerste dag na de operatie mag u met de hulp van de verpleegkundige eens opstaan. Indien dit vlot verloopt mag U alleen opstaan op de manier die de verpleegkundige U aangeleerd heeft. Zitten in een zetel of op een stoel is niet zo goed. Liggen of staan is beter. Na 4 tot 5 dagen mag U naar huis.